Инсталляция программного обеспечения

1. В любом удобном браузере вводим название необходимого ПО. В нашем случае в браузере Opera мы вводим “Maxima download”

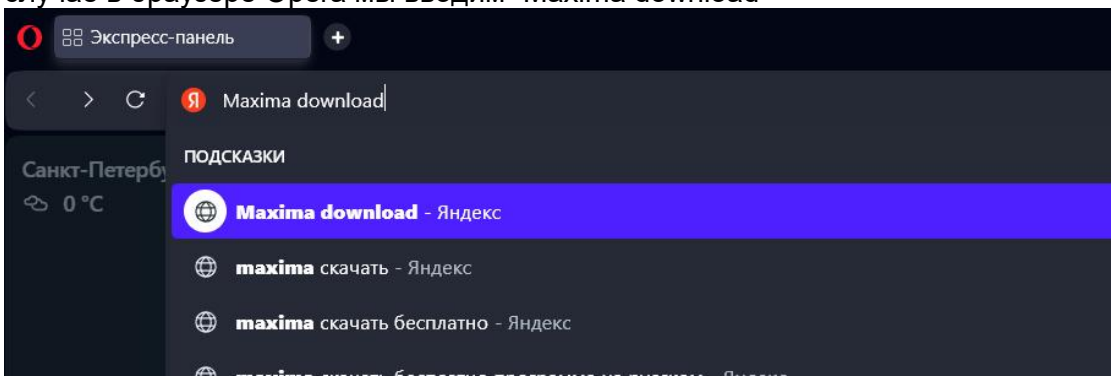

2. Переходим по первой ссылке, однако нужно обратить внимание на то, чтобы сайт был официальным.

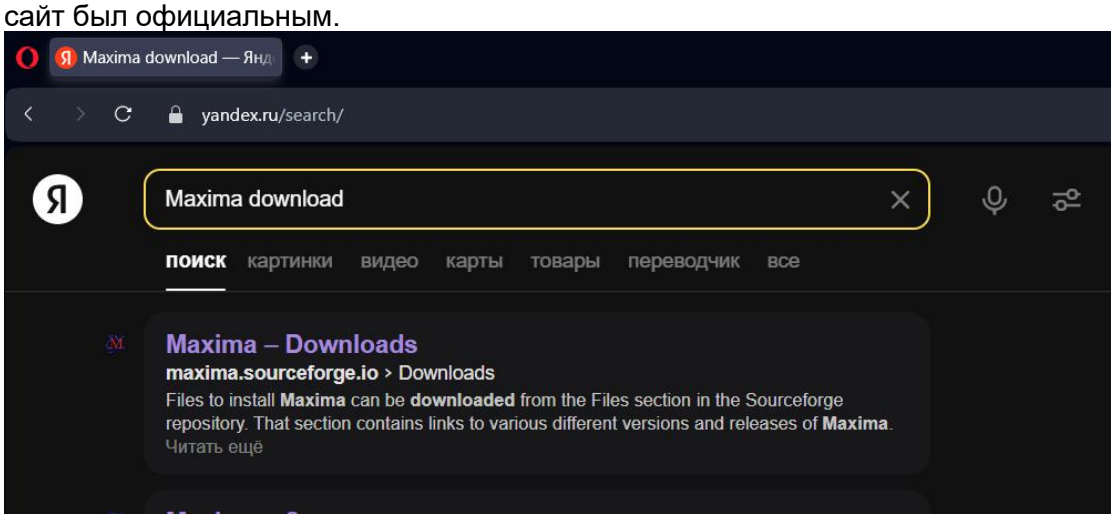

3. Обращаем внимание на то, что сайт доступен на русском языке, поэтому кликаем на соответствующую кнопку, чтобы упростить скачивание ПО.

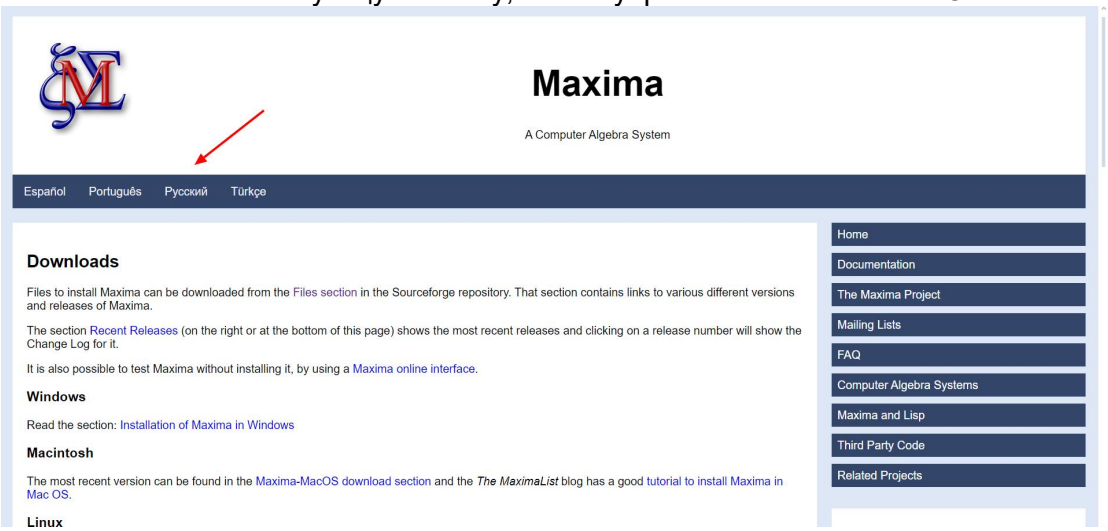

4. Находим раздел «Загрузка». Переходим по указанной ссылке.

Загрузка

Вы можете загрузить файлы со страницы на SourceForge, там есть все версии Maxima.

5. Открывается ресурс в котором мы выбираем нашу ОС. В нашем случае это Windows.

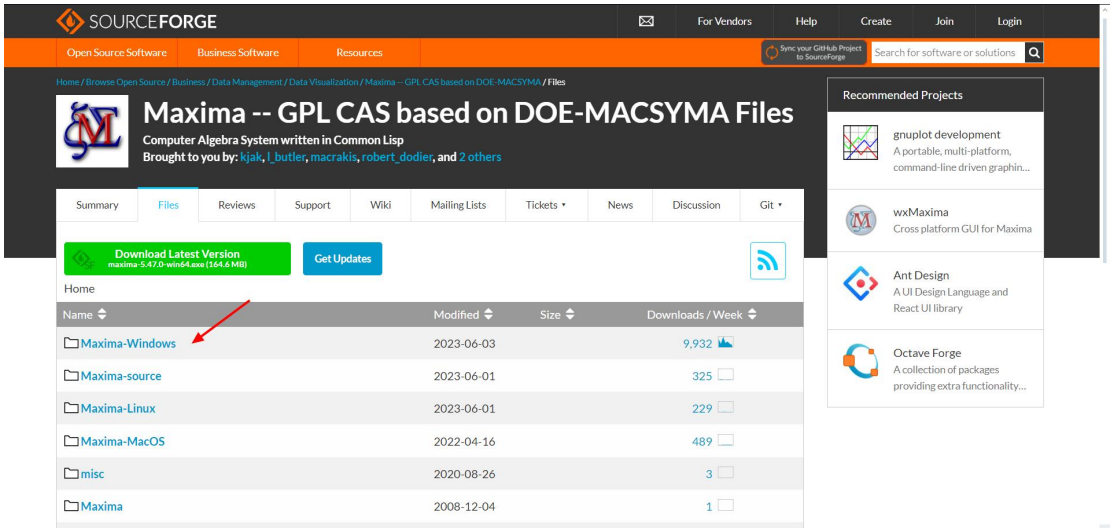

6. В открывшемся окне мы видим все версии программного обеспечения. Выбираем самую последнюю.

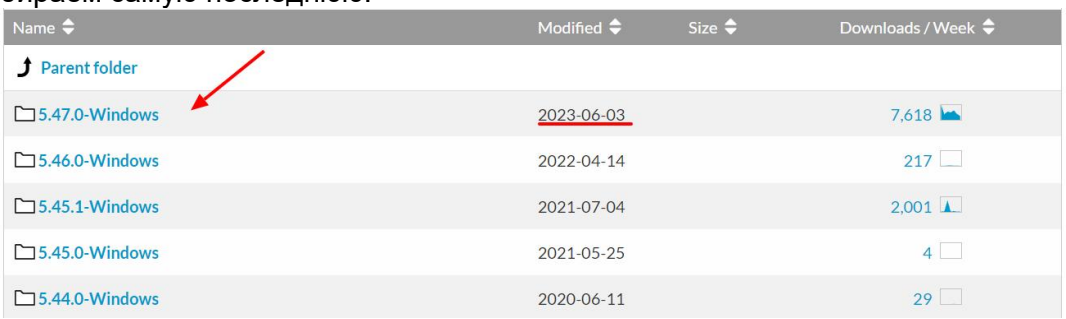

7. Выбираем этот файл, так как он соответсвует нашей 64-х битной системе. Скачивание начнется автоматически.

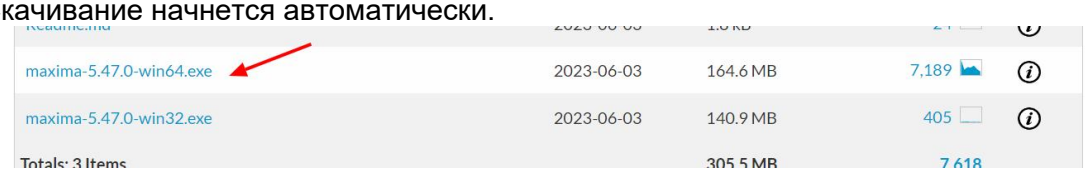

8. Нажимаетм «Сохранить»

9. Кликаем на скачанный файл

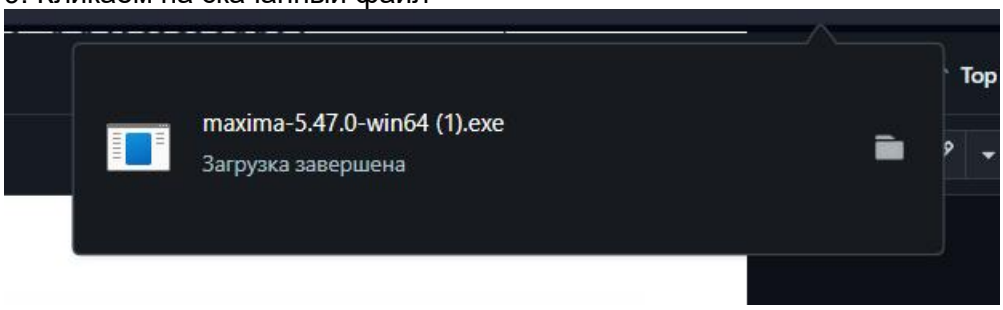

10. Разрешаем файлу вносить изменения.

11. Нажимаем «Далее»

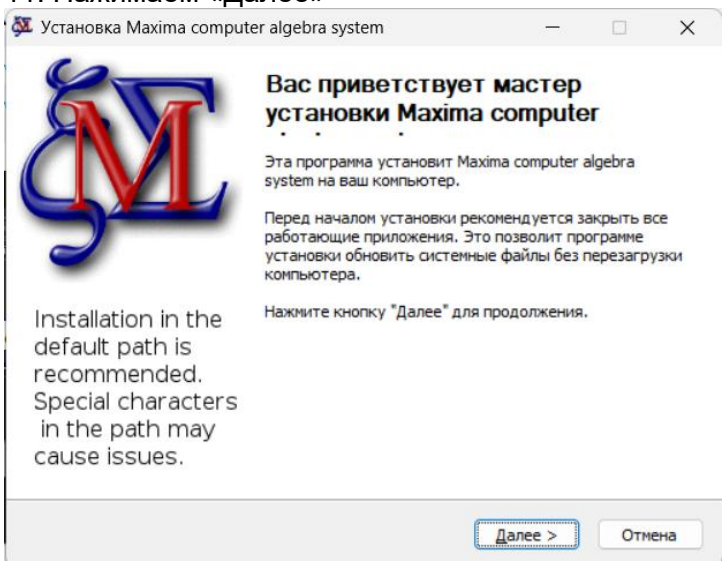

12. Принимаем все условия

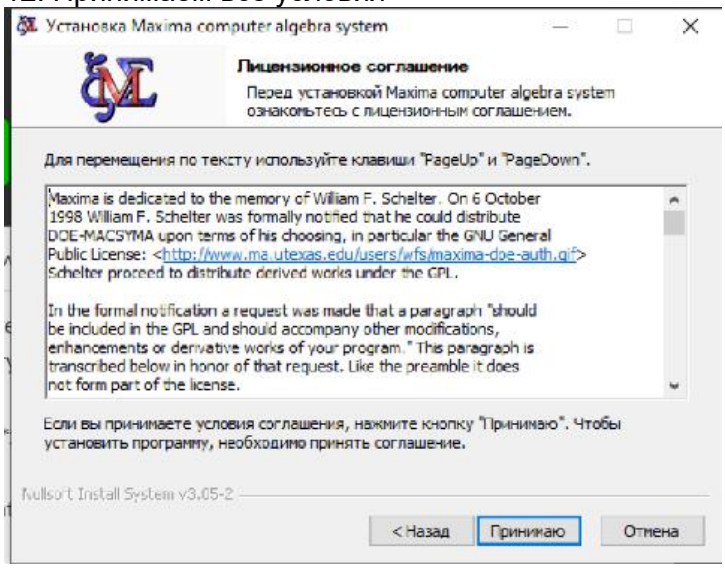

13. Выбираем место установки и кликаем «Далее»

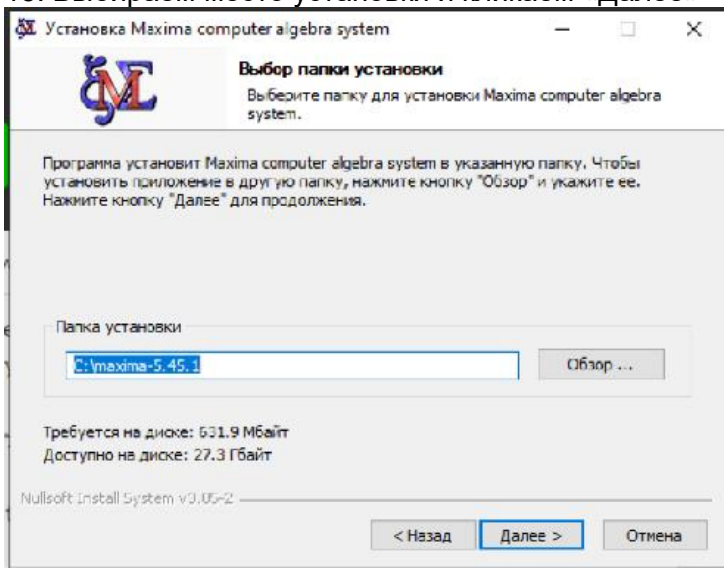

14. На данном этапе выраем папку, в которую будут попадать ярлыки программы. В нашем случае мы назвали папку «Maxima».

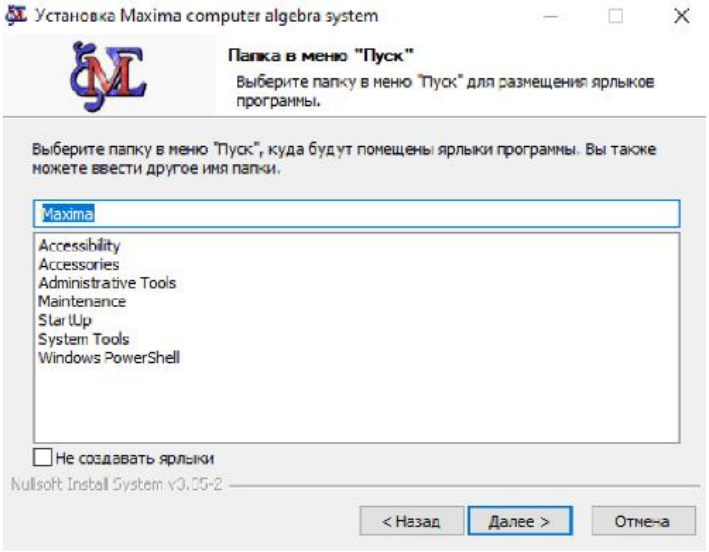

15. Проверяем галочки, нажимаем установить.

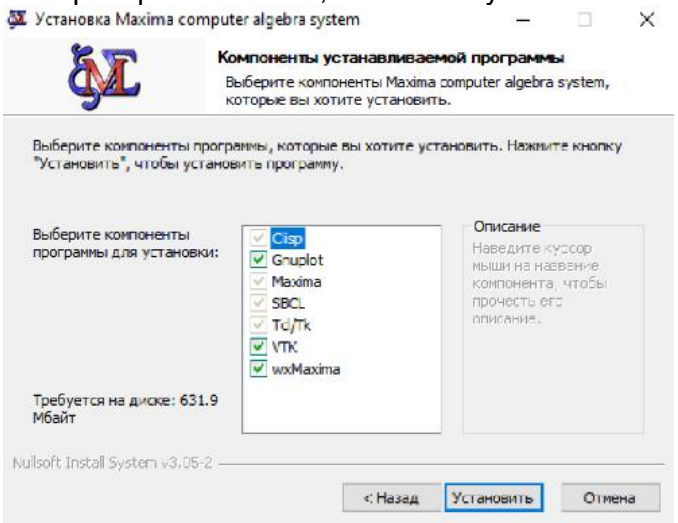

16. Ждем пока программа установится.

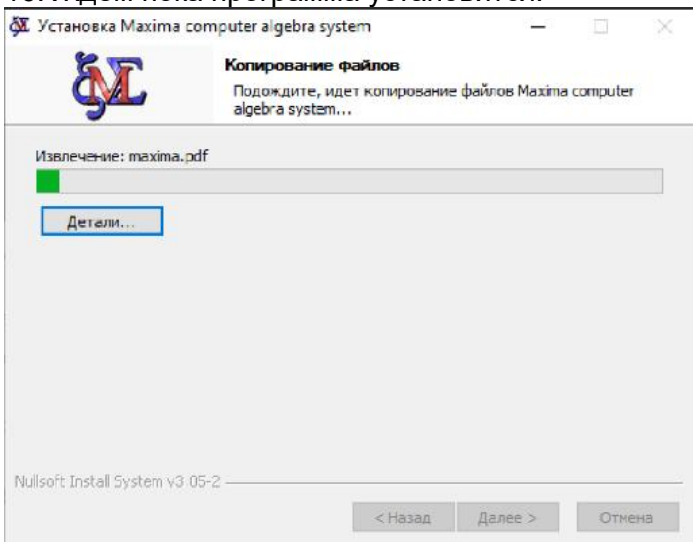
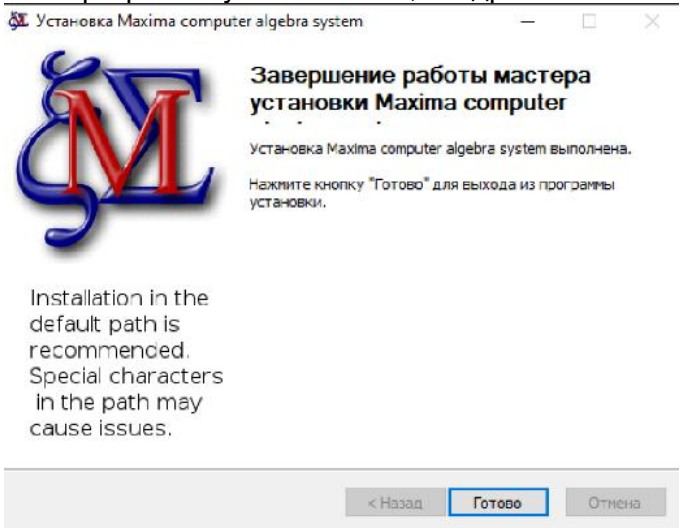
17. Программа установилась, поздравляем!!!!